Fem

+Trueta

2017-2023

Sis anys sumant solidaritat

MEMÒRIA DELS PROJECTES
FINANÇATS AMB DONACIONS

Salut/ Trueta
Hospital de Girona

Han col·laborat amb nosaltres

17 Fundacions

75 Centres educatius, associacions i altres entitats

173 Empreses

325 Particulars

Aquestes aportacions sumen un valor total de

3.272.411 euros

A què hem destinat les donacions rebudes?

- Projectes d'humanització
- Projectes assistencials
- Projectes de formació avançada
- Projectes d'innovació aplicada a la pràctica clínica
- Covid-19

Projectes d'humanització

Millora del benestar de pacients, familiars i professionals

Noves butaques d'hospitalització

• **La voluntat del Trueta és millorar el confort** de les habitacions perquè pacients i acompanyants se sentin gairebé com a casa en moments d'especial vulnerabilitat. I una de les actuacions per aconseguir-ho és renovar de forma progressiva les butaques que hi ha a les diferents unitats d'hospitalització. Gràcies a la solidaritat ciutadana ja n'hem pogut estrenar una setantena. Les noves butaques permeten millorar no només la comoditat del malalt postquirúrgic, sinó també la seva autonomia. També afavoreixen el descans dels familiars que passen la nit a l'hospital i faciliten la tasca dels professionals assistencials, sobretot, pel que fa al maneig dels pacients amb mobilitat reduïda. La Fundació Oncolliga Girona, a través de l'Oncotrail, col·labora activament en aquest projecte.

Música que cura

• **Amb la col·laboració del Concurs Maria Canals,** hem instal·lat de forma permanent un piano de cua al vestíbul del Trueta per millorar l'acollida al centre i impulsar la música com a element essencial per reconfortar pacients, usuaris i professionals.

Comunicació adaptada per als pacients més crítics

• **La Unitat de Cures Intensives incorpora un nou sistema de comunicació intel·ligent** que permet que els pacients traqueostomitzats ja desperts i amb dificultat de parla puguin comunicar-se amb els professionals que tenen cura d'ells. Gràcies a un sintetitzador de veu que s'activa amb la mirada, el pacient transmet les seves necessitats o preocupacions urgents i immediates. Es contribueix d'aquesta manera a reduir l'angoixa i el malestar que el fet de no poder fer-se entendre pot generar.

Amb cotxe fins al quiròfan

• **Estrenem un cotxe elèctric** perquè els infants arribin a quiròfan en un ambient més distès i relaxat. Així, els nens i nenes d'entre 2 i 7 anys que hagin de ser operats poden sortir de la seva habitació en aquest vehicle, conduït per control remot pels seus pares o per ells mateixos i acompanyats de l'equip de professionals sanitaris que s'ocupen dels trasllats. Aquesta iniciativa pot ajudar els infants a viure l'experiència de la cirurgia d'una manera més divertida i positiva i, fins i tot, a reduir-los la necessitat de fàrmacs preanestèsics.

Superbox per a superpacients

• **Cobertures alegres i divertides per a les bosses de sèrum i medicació endovenosa,** que procuren crear un entorn més amable per millorar el benestar emocional dels infants hospitalitzats. Permeten que els pacients formin part activa del seu tractament, ja que poden decidir amb quines il·lustracions decorar les caixes, i també són un suport per a l'equip d'infermeria pediàtrica en el moment d'administrar la medicació o fer una cura, perquè els infants estan menys angoixats.

Entreteniment per fer volar les hores

• **Disposem de tauletes tàctils per fer més entretinguda l'estada** dels infants hospitalitzats a cures intensives i posem a disposició dels nostres pacients més petits joguines, jocs, llibres i material per dibuixar a les sales de l'àrea pediàtrica i també a les habitacions.

Ulleres 3D per minimitzar el dolor dels infants hospitalitzats

• **Gràcies a la col·laboració de diferents escoles del territori,** incorporem l'ús de realitat virtual per minimitzar el dolor i el malestar dels nens i nenes que s'han de sotmetre a una cura, un sondatge o qualsevol altre procediment que els pugui generar desconfort. L'ús de les ulleres 3D els distreu i els relaxa, fet que els ajuda a viure aquestes actuacions terapèutiques de manera més positiva.

Vincle mare-nadó des del moment del naixement

• **Dotem les habitacions de l'àrea maternoinfantil de bressols sidecar** que s'acoblen al llit de la mare. Amb aquest tipus de bressols es promou una atenció més humanitzada i segura perquè es facilita el contacte entre la mare, en ple procés de puerperi, i el seu nadó. Aquest contacte, tant físic com visual, millora l'alletament matern, els períodes de descans del nadó i els períodes de vigília-son de la mare.

Pell amb pell

• **Promovem i facilitem el mètode cangur** des del moment del naixement i, gràcies a les donacions rebudes, disposem d'un bon estoc de neoslings, un tipus de mantetes especials per a nadons que garanteixen el confort tèrmic i faciliten el contacte pell amb pell entre pare/mare i bebè amb la màxima seguretat i higiene.

Guia per a pares i mares de nadons prematurs

• **La Unitat de Neonatologia, amb la col·laboració de l'Associació Turística d'Apartaments Costa Brava-Pirineu de Girona,** ha editat una guia per orientar i respondre les preguntes més freqüents de les famílies que hi tenen un nadó hospitalitzat. L'objectiu és vetllar pel benestar del nadó al llarg del seu ingrés i incorporar les famílies en les cures i l'atenció que requereix.

Acompanyament al dol perinatal

• **Un nou bressol que manté l'escalfor dels nadons** que neixen morts per facilitar el comiat dels pares, capses de records i contes per a les famílies que han d'acomiadar fills en camí son algunes de les iniciatives que promovem amb el suport de diferents entitats i particulars amb l'objectiu d'acompanyar i ajudar les famílies en la gestió del dol perinatal.

Condicionament de sales per a famílies

• **Millorem la sala de descans per a famílies de pacients nounats i pediàtrics.** Un espai més confortable i acollidor amb mobiliari i electrodomèstics renovats perquè les famílies que tenen un infant ingressat a les unitats de cures intensives neonatals i pediàtriques puguin relaxar-se, descansar o menjar sense necessitat de sortir de l'hospital.

Lletres niu

• **Cap nounat sense el seu nom fet amb lletres de roba** de colors alegres i cobertors d'incubadores fets a mida perquè els prematurs que requereixen cures intensives tinguin tot el confort i foscor que necessiten.

Cura dels professionals

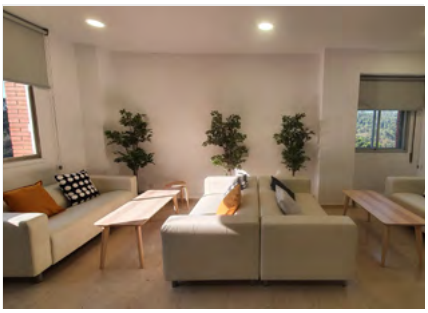

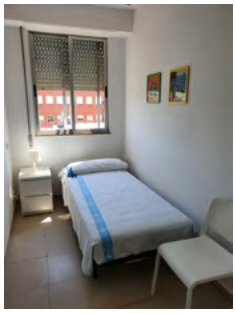

• **Canviem el mobiliari de totes les habitacions** dels professionals de guàrdia i habilitem una nova àrea de descans per crear un ambient que afavoreixi el seu confort. Amb la col·laboració d'IKEA, hem renovat matalassos, somiers, coixins, tauletes de nit, llums, penjadors, cadires, sofàs i altres mobles auxiliars.

Espais més amables i acollidors

Celebrem els dies especials

• **El dia del prematur,** Sant Jordi, Nadal, Carnestoltes... gràcies a la col·laboració de diferents entitats, oferim suport i acompanyament a les famílies dels nadons prematurs també en les dates més assenyalades.

Espais pensats per als més petits

• **Renovem les sales de jocs de l'àrea pediàtrica** i decorem l'àrea d'Urgències pediàtriques i de Neonatologia amb temàtiques pensades perquè l'experiència dels nens i nenes hospitalitzats i també de les seves famílies sigui el més agradable i positiva possible.

Projectes assistencials

Millores assistencials

Tecnologia capdavantera en imatge cardíaca

• **Gràcies al suport de la Fundació Privada Daniel Bravo Andreu,** hem posat en marxa la nova Unitat d'Imatge Cardíaca Avançada, una unitat d'excel·lència, altament especialitzada, que dona cobertura a tots els pacients adults i pediàtrics amb patologia cardíaca de les comarques gironines. El projecte ha inclòs la renovació dels espais, la compra de nous equips d'ecografia de darrera generació, i la creació d'un programa formatiu pioner.
La unitat disposa ara de deu gabinets de proves, una àrea de recuperació i observació de pacients, i dues àrees de treball per fer la valoració dels estudis del cor.

Rehabilitació de la disfàgia dels pacients que han patit un ictus

• **Amb l'ajut de l'Associació Ictus Girona,** el Servei de Neurologia disposa d'un nou equip portàtil d'estimulació elèctrica, que ajuda a activar i reeducar els músculs que actuen en el procés de deglució. D'aquesta manera, a través d'un tractament d'electroteràpia, els pacients poden enfortir i rehabilitar els músculs afectats. La tecnologia que incorpora aquest equip també permet als logopedes guiar els pacients mitjançant exercicis de deglució individualitzats i dirigits.

Nou protocol per millorar l'atenció al pacient amb traumatisme cranial greu

• **Els fons recaptats durant el sopar solidari organitzat pel Celler de Can Roca** ens ha permès adquirir l'equipament necessari per implementar noves teràpies avançades de monitoratge cerebral, que han d'ajudar a millorar l'atenció d'aquells pacients que han patit un traumatisme cranial greu

Així, ens hem dotat d'un sistema d'electroencefalografia per a la mesura de l'activitat elèctrica del cervell humà i d'un sistema avançat de mesura i drenatge del líquid cefalorraquidi, que millora encara més la seguretat dels pacients perquè permet controlar i regular automàticament la pressió intracranial de manera continuada.

Medicina personalitzada per guanyar vida

• **Posem en funcionament un nou Laboratori de Diagnòstic Molecular.** El nou dispositiu, integrat al Laboratori Clínic Territorial, ocupa una superfície de 500 m2 i incorpora tecnologia de seqüenciació de darrera generació. I és que, gràcies a la col·laboració publicoprivada, la Regió Sanitària Girona compta ara amb unes instal·lacions i uns equipaments capdavanters, que han de permetre fer un salt qualitatiu en el camp de la medicina personalitzada. La medicina personalitzada és una disciplina que, a partir de l'estudi genètic d'un individu, cerca el tractament preventiu, diagnòstic o terapèutic més ajustat a les característiques genòmiques de cada persona.

Els camps d'aplicació de la genòmica clínica són la detecció de malalties cardiovasculars hereditàries, el tractament del càncer, la farmacogenètica, les malalties neurodegeneratives o la medicina fetal, entre d'altres. Així doncs, l'objectiu d'aquest nou dispositiu és oferir als pacients i les seves famílies diagnòstics genètics més precisos i tractaments més ajustats per millorar el pronòstic de la seva malaltia i la seva qualitat de vida.

El projecte ha comptat amb el suport de la Diputació de Girona, que ha destinat una subvenció per cofinançar l'obra, i de la Fundació Privada Daniel Bravo Andreu, que ha aportat l'equipament tecnològic de nova generació. La tecnologia adquirida millora la traçabilitat de les mostres analitzades, automatitza els processos de preparació de les llibreries de gens a seqüenciar, ofereix molta més rapidesa, més capacitat d'anàlisi i versatilitat d'estudis, i redueix el temps de treball i, per tant, de resposta. Tot això, complementat amb una plataforma informàtica capaç de processar i emmagatzemar grans volums d'informació en un temps mínim.

El nou Laboratori de Diagnòstic Molecular disposa d'un equip multidisciplinari format per professionals de la biologia, la bioinformàtica, la biotecnologia, les tècniques de laboratori, la patologia i l'assessoria genètica, i de genetistes que ofereixen acompanyament als professionals clínics dels hospitals Trueta i Santa Caterina i de la resta de centres de la demarcació, tant en la tria de l'estudi genètic necessari com en l'assessorament i la presa de decisions cap al pacient i la seva família.

Rehabilitació neuropsicològica i cognitiva d'infants amb dany cerebral

• **Es tracta de pacients que pateixen afectacions del sistema nerviós central,** congènites, perinatals o adquirides, especialment provocades per ictus, epilèpsia, encefalopaties, naixements prematurs o per algun tipus de cardiopaties o alteracions genètiques.

Els materials i eines de rehabilitació cognitiva que utilitzem per reduir-ne les seqüeles s'han adquirit gràcies a les donacions rebudes en el marc del Fem+Trueta.

Actualment també estem desenvolupant nous exercicis per incorporar a la plataforma en línia EM-Line! Kids per a la rehabilitació cognitiva de nens i nenes des de casa.

Adquisició de nous equips

- **Cabina de provocació per diagnosticar malalties respiratòries d'origen laboral.**
- **Equipament per a la Unitat de Neonatologia.**
- **Material per al programa d'atenció domiciliària de prematurs.**
- **Tauletes per al projecte de telelogopèdia per a la rehabilitació de pacients que han tingut un ictus.**
- **Equipament per a l'àrea de biologia molecular del Servei d'Anatomia Patològica.**
- **Sonòmetres per a la Unitat de Reanimació i Urgències.**
- **Pantalles per millorar la detecció de lesions no palpables en dones amb càncer de mama.**
- **Material quirúrgic per al Servei de Neurocirurgia.**
- **Microscopi per al Servei de Pneumologia.**
- **Ecògraf de butxaca per al Servei de Medicina Interna.**
- **Nou equip de poligrafia per a la Unitat d'Electrofisiologia Cardíaca.**

Projectes de formació avançada

Simulació com a eina d'aprenentatge d'habilitats clíniques

• **Gràcies a Euromet Agrofood i a Fundació Mutual Mèdica,** incorporem nous equips de simulació clínica i maniquins d'entrenament com a eina de formació dels residents. Així, disposem d'un simulador de part avançat, un simulador d'intubació per entrenar i millorar la tècnica de la intubació orotraqueal dels pacients crítics, un simulador de maniquí per a punció lumbar i anestesia peridural per a l'entrenament de la tècnica de punció lumbar i millora de la tècnica i seguretat en l'anestesia peridural i un simulador de laparoscòpia per a l'entrenament de cirurgies. També ens hem dotat de simuladors que imiten monitors, desfibril·ladors i ventiladors i permeten recrear situacions d'emergència d'una manera molt aproximada a la realitat. Tot plegat, amb l'objectiu de millorar l'aprenentatge dels residents en formació al centre i, en conseqüència, la qualitat assistencial i la seguretat dels pacients.

Fellowship en tècniques d'imatge cardíaca avançades

• **Convoquem el primer Fellowship en tècniques d'imatge cardíaca avançades** amb la col·laboració filantròpica de la Fundació Privada Daniel Bravo Andreu.

Es tracta d'una iniciativa pionera a l'Estat espanyol ja que, de manera excepcional, ha combinat una formació teòrica i pràctica del més alt nivell amb una feina remunerada a jornada completa durant els dos anys que ha durat la formació.

Estades formatives en genòmica clínica en centres de reconegut prestigi internacional

• **Deu professionals assistencials tenen l'oportunitat d'adquirir coneixements avançats en genòmica clínica i medicina de precisió** gràcies a les estades formatives que estan duent a terme en centres especialitzats i de reconegut prestigi d'Europa i Estats Units. D'aquesta manera, facultatius dels serveis de Farmàcia, Neurologia, Anatomia Patològica, Obstetrícia, Oncologia Mèdica, Pediatria, Laboratori i Hematologia, entre d'altres, han rebut el suport de la Fundació Privada Daniel Bravo Andreu per poder aprendre en els millors hospitals i universitats de tot el món i aplicar els coneixements adquirits als seus respectius serveis. L'objectiu final és fer de la medicina personalitzada un dels trets distintius dels hospitals públics de les comarques gironines.

Projectes d'innovació aplicada a la pràctica assistencial

Avenços en cirurgia oncològica colorectal

• **La col·laboració activa de la Fundació A. Bosch amb el grup de Cirurgia General i Digestiva** ha impulsat la investigació en el tractament quirúrgic del càncer colorectal a l'àrea de Girona. Com a resultat d'aquesta col·laboració, s'estan duent a terme projectes de recerca competitius que se centren en el tractament quirúrgic de la malaltia oncològica, l'estudi de la morbiditat (complicacions que es poden patir), la supervivència, la comprensió del microambient tumoral i l'avaluació de la qualitat de vida dels pacients. Aquesta col·laboració ha contribuït significativament al desenvolupament de coneixement científic en relació al càncer colorectal i a millorar els resultats que es poden oferir a les persones que pateixen aquesta malaltia tan freqüent.

Junts contra el càncer de pulmó

• **Signem un conveni de col·laboració amb The Ricky Rubio Foundation** per avançar en l'estudi de la detecció de material genètic tumoral com a eina de diagnòstic precoç de la malaltia. El Servei de Pneumologia té oberta una línia d'investigació per intentar detectar -mitjançant tècniques moleculars d'alta precisió en plasma i d'altres fluids pulmonars- material genètic tumoral en pacients amb càncer de pulmó en un estadi inicial de la malaltia (estadi I). Aconseguir-ho és clau per a l'èxit del tractament d'una malaltia amb una letalitat molt elevada -atès que massa sovint no es manifesta fins que ha desenvolupat un estadi molt avançat, moment en què ja es fa molt difícil actuar amb eficàcia terapèutica.

COVID-19

L'any de la pandèmia, la solidaritat ha arribat al Trueta a través de centenars de donacions econòmiques i de material sanitari per ajudar-nos a fer front a la COVID-19

- Mascaretes, granotes, pantalles i altre material de protecció individual per als professionals sanitaris.
- Ventiladors mecànics per a pacients amb necessitat de respiració assistida.
- Equipament per a la nova unitat d'hospitalització de la planta 9B per a pacients Covid-19 greus i molt greus.
- Comunicador de veu intel·ligent perquè els pacients ingressats a la UCI amb dificultat de parla puguin transmetre les seves necessitats de manera ràpida i senzilla.
- Tauletes per facilitar les videotrucades entre els pacients aïllats i les seves famílies.
- Nou ecògraf de suport a la UCI.
- Nou mobiliari per a les habitacions de guàrdia.
- Purificadors d'aire portàtils amb filtre absolut.
- Robot de desinfecció per llum ultraviolada.
- Dispensadors automàtics de solució alcohòlica per a la desinfecció de mans.
- Dispensador de protectors de sabates.
- Impressores 3D per fabricar petites peces d'aparells electromèdics.

Gràcies!

● **Gràcies de cor a totes les persones, empreses i entitats que ens heu donat el vostre suport incondicional.** A les que esteu aquí i als donants anònims. La vostra implicació i solidaritat ens ha permès fer realitat nous projectes assistencials, d'humanització i d'innovació. També ha fet possible superar moments especialment difícils provocats per la pandèmia de COVID-19. Ja formeu part de la història de l'Hospital. Per això ens omple d'orgull poder dir que, amb vosaltres, fem més Trueta.

Fundació Privada Daniel Bravo Andreu · Diputació de Girona · Fundació Oncolliga Girona · Fundació Metalquimia

Jan Frodeno · Fundació Privada A. Bosch · El Celler de Can Roca · Euromet Agrofood · Friselva · Friusa · Grup Batallé · Grup Cañigueral · Supermercats Valvi i Spar · Fundació Barça · Girona Futbol Club · Fundació Mutual Mèdica · Alcantara Family Foundation

Abdelilah Dardou · AC Marca Personal Care · Acontracor · Adam Diaz · Adrián González · AECC Girona · AFA Escola Camins de Banyoles · AFA Frigolet · Aida Grau Julian · Ajuntament de Vilablareix · Alba Ribas Clínica Dental · Albert Bramon · Albert Estrach · Albert Maspoch · Alberto Gutiérrez · Alex Garcia · Alexandra Pachón · Alexandra Vila · Alfonso Ferrer · Aliart Informàtica i Telecomunicacions · Alicia Lozano · ALQVIMIA · AMIPA CEIP L'Entorn · AMIPA Escola Bressol La Balca · AMIPA Institut Pla de l'Estany · AMPA CEIP Bosc de la Pabordia · AMPA Escola Baldiri Reixac de Banyoles · AMPA Escola Can Puig de Banyoles · AMPA Escola Pla de l'Ametller · AMPA La Draga · AMPA La Vall del Terri · AMR7 · Ana Guerra · Ana Ojados · Anabella Gonzalez · Andrea Zubillaga · Àngel Planas · Àngel Vélez · Àngels Presa · Anna Amat · Anna Brossa · Anna Dalmau · Anna de Seoane · Anna Gispert · Anna Illa · Anna Maria Plana · Anna Matamala · Anna Riba · Anna Rodríguez · Anna Sánchez · Anton Sunyer · Antonio Jesús Méndez · APA Escola Casa Nostra · Aquadeus · Arnau Vallvé · Arxiu Històric de Girona · Assemblea Nacional Catalana · Associació d'Afectades d'Endometriosi de Catalunya · Associació de Dones de la Vall de Camprodon · Associació de Veïns de Santa Eugènia · Associació de Veïns del Pla dels Vinyers de Sarrià de Ter · Associació de Veïns Germans Sabat · Associació de Visitadors Mèdics de Girona · Associació Espanyola Contra el Càncer i Sallés Hotels · Associació Ictus Girona · Associació per a la Promoció d'Espectacles Infantils i Juvenils de Banyoles · Associació RiudeClicks · Associació Turística d'Apartaments Costa Brava - Pirineu de Girona · Assumpció Sala · Bernat Navarro · BIC Group · BiCentury · Blanca Palmada · Boadas 1880 · Bravissimo Girona · Buergofol Ibérica · ByeByeBlat · Cafès Tupinamba · Cal Flequer · Can Bech · Canis · Carles Callol · Carles Fàbrega · Carlos González · Carme Bech · Carme Boix · Carme Dalmau · Carmen Domènech · Carnisseria Ait Kamra · Carolina Batlle · Carolina Espada · Casa Girona · Càtering Vilanova · CDEI – UPC · Centre Clínic Veterinari Mireia Balliu · Chiesi · Cinemes Albéniz · Claudia Garcia · Claudia Regueiro · Clínica Dental Banyoles · Clínica Dental Sant Gregori · Clínica Image · Clínica Veterinària Costa Brava · Club Natació Swimfaster Salt · Coca-cola Serhs Distribució · Cocteleria Cua de Gall · Col·legi d'Aparelladors, Arquitectes tècnics i Enginyers d'edificació de Girona · Col·legi Dr. Masmitjà de Girona · Col·legi Oficial d'Infermeres/rs de Girona · Col·legi Oficial de Gestors Administratius de Catalunya · Comexi · Components Elèctrics Girona · Compromís per Cornellà – ERC · Comunitat sikh de Girona · Comunitat xinesa de Girona · Concepció Sabater · Concepción Galindo · Consell Local de la República de Cornellà del Terri · Corona Millennial Donacions · Coronavirus Makers Girona · Cosidores voluntàries de Celrà · Cosidores voluntàries de Sant Gregori · Cristian Pacheco · Cristina Blay · Cristina Bote · Cristina Palmerola · Cristina Rojas · Croda Ibérica · CSA Corredors d'Assegurances Associats · Daiichi Sankyo · Dalbir Kumar Singh · Daniel Estañol · Daniel Quintana · David Padrés · DCU Tecnològic · Decathlon Girona · Dentix Girona · Departament de Ciències UdG · Dibosch · Digital Printers Mac · Dolors Dalmau · Dolors Jiménez · Eduard Pasqual · El Ginjoler · Elisabet Genís Morcillo · Elisabet Sureda · Embotits Jordi Menció · Embotits La Selva · Embutidos Caula · Emília Pagès · Enric Sala · Escola Bambini · Escola Bell-lloc · Escola Bressol El Tarlà · Escola La Draga · Escola Les Moreres de Flaçà · Escola Sant Jordi de Sant Jordi Desvalls · Espai Jove Cal Bolet de Sant Gregori · EurekaKids · Eva Gras · Eva Martínez · Facultat d'Infermeria UdG · Facultat de Medicina UdG · Família Aguer Teixidor · Família Creixell · Família Jenkins · Família Noguerola Penuelas · Farmàcia Francesc Figueras · Farmaplas · Fercon Eines · Fina Arnau · Fina Fortuny · Fina Presas · Fira del Conte de Medinyà · Flateli Girona · Fleca Boix

· Fleca Jep Bosch · Fluvitex · Forn Sa&Bo · Forn Sant Antoni · Francesc Casellas · Francesc Marsiñach · Francesc Martin · Francesc Pinedo · Francesc Plazas · Francesc Xavier Castelltort · Frederick James Burke · Frigoríficos Unidos · Fruites Núria · Fruites Pascual Vidal · Fundació Clau de Volta · Fundació Eduard Soler · Fundació El Somni dels Nens · Fundació Jaume Casademont · Fundació Marlex · Fundació Ricky Rubio · Fundació Roses Contra el Càncer · Fundación Hazte Oir · Fundación Juegaterapia · Futbol Base Vilobí · Futbol Club Vilablareix · Galgos 112 · Garatge Plana · Gemma Batlle · Gemma Botanch · Gemma Clarissó · Gemma Geis · Gemma Marquès · Gemma Saurina · Gerard Prat · Girexx Girona · Gremi de Perruquers de la província de Girona · Gronpes · Grup Andreu Automoció · Grup Excursionista i Esportiu Gironí (GEiEG) · Grup Mifas · Grup Municipal Guanyarem Santa Cristina · Grup Nexe Impressions · Grup Sol Gironès · Grup Armangué · Grupo Benmayor · Grupo CLH · GUM · Hamelin Brands · Haribo · Helena Delort · HIPRA · Horno de San Juan · Hotel Carlemany · Hydroo · ICON Products · IES Narcís Xifra · Ignacio Calero · Ignacio Serrat Bertran · IGP Poma de Girona · IKEA · Imma Garolera Pagès · Immaculada Cervià · Implant Centre La Jonquera · Inbrooll · Institut de Recerca i Tecnologia Agroalimentàries (IRTA) · Institut Pla de l'Estany Emprenedoria · Intuyma · Irene Trujillo · Irta-Cresa (Campus UAB) · Isabel Bagudanch · Isabel Lopez · Isabel Méndez · ISDIN · Janine Guillet · Jaume Pidemunt · Jean-Louis Charmillon · Jesica González · Joan Buch · Joan Comajoan Mir · Joan Finazzi · Joan Fontanella · Joan Muntada · Joan Peradalta · Joan Porxas · Joana Sistach · Joana Soto · Joaquim Daranas · Joaquim Mont · Joaquim Rigau · Joaquim Roca · Joaquima Coll · Joaquina Camí · Jofre Garcia · Joguines Duran · Jonatan Cano · Jordi Comalada · Jordi Esteban · José Antonio Fogliano · José Escrivà Ferrer · José Luís Pérez · Josep Berga · Josep Capdeferro · Josep Casademont · Josep Coll · Josep Manel · Josep Mascarell · Josep Massaguer · Josep Mont i Fills, SL · Josep Rodríguez · Josep Valencia · Juan Francisco Salamanca · Judit Jofra · Judith Darné · Judith Trenchs · Júlia Rabell · Katherinne Miriam Funez · König · Kreative Therapy · La capsa dels records · La Croket · La Roche-Posay · Laboratorios Rovi · Laura Casas · Laura Molist · Laura Siré · Laura Vidal · LC Paper · Leroy Merlin Girona · Lidia Queijo · Lindt · Living Girona · Llar d'Infants Cel Blau · Lletres Niu · Llorenç Ramon · Lluc Matas Garcia · Lluis Guinó · L'Oreal · Louis Vuitton · Lourdes Ramirez · M. Asunción Gallart · M. Carme Llagostera · Magui Garriga · Malena Gastronomia · Manel Reina · Manel Saubi · Manoli Lozano · Manufacturas Clima · Marc Gasol · Marc Parals · Marcel González · Margarida Cassola · Margarita Casanovas · Maria Correas · Maria Dolores Moreno · Maria Dolors Pont · Maria Esteve · Maria Fontes · Maria Goretti Chico · Maria Herrero · María López · Maria Miquela Genís · Maria Quiñones · Maria Soledat Balaguer · Marià Vilarnau · Mariona Dalmau · Mariona Teixidor · Marta Bahi · Marta Falgueras · Marta Pont · Marta Serra · Marta Tusquellas · Martí Grabulosa · Martí Reig · Martí Sala · Marti Vert · Mascaretes Solidàries Girona · Massegur · Matachana · Mauro Raduán · Maverick Viñales · Max Rubert · Maytech Internacional · Mecàniques Ricol · Mecanitzats Privat · Mercagirona · Mercè Brugués · Mercè Garcia · Micropobles de Catalunya · MIKSO · Miquel Amorós · Miquel Gil · Miquel Soler · Míriam Ferrer · Miservi de Supermercats · Modistes Solidàries de Santa Cristina d'Aro · Mondariz · Monica Porta · Montjuïc Girona International School · Montse Congost · Montse Rodríguez · Montserrat Aguer · Montserrat Ordóñez · Montserrat Roig · Montserrat Vivern · MOS · Mudances La Selva · Narcís Clara · Narcís Presas · Nespresso · Nestlé · Neus Sans · Noel Alimentaria · Noemí Otero · Novavenda Supermercats · Nuria Hernández · Núria Pellejà · Nuria Pla · Obra Social "la Caixa" · OCINE · OKM · Olga Esteva · Olga Tresserras · Olot Meats · Omar Ezzaki · Òptica Salas · Optima Facility · Oriol Estévez · Paco Hervás · Pastisseria Armengol · Pastisseria Blau · Pastisseria Llausàs · Pastisseria Noguera · Pastisseria Pujol · Patricia Trujillo · Pau Peya · Penguin Random House Grup Editorial · Penya Bètica Girona Olot · Pere Jordi · Pere Vehí · Pernils Llémena · Pescadors de Roses · Pilar Riera · Pizza World · Pizzeria del Barri Vell · Pizzeria Dolce Vita · Pizzeria L'Ora della Pizza · Pizzeria Quo Vadis · Politècnica UdG · Premium Mix Group · Prodaisa · Prolians Metalco · Puratos Iberia · Qstura · Ramon Biarnés · Ramon Riera · Raquel Baigol · Raquel Planella Aulet · Raül Hernàndez · Raventós i Blanc · Raw Organic Sport Drink · Red*Ink · Regina Lladó · Respiradors.cat · Restaurant Fonda La Paz · Rimarent · Rocacorba Cafè · Roman Zubialda · Romina Soler · Ros Ducting · Rosa Aguer · Rosa Maria Castaño · Rosa Miralpeix · Roser Casals Ferrer · Roser Group · Roser Jorba · Rotary Club Banyoles · Rut Jou · Saint George's School · Salvador Plantalech · Salvador Turon · Sandra Berrocoso · Sandra Ros · Sapatilla Plana Medinyà · Sara Devesa · Sara Jane Ward · Sarah Rodríguez · Sendicat del Pedal · Sergi Monferrer · Sibi.cat · Sílvia Pou · Smith-Nephew · Soler & Palau · Som prematurs · Staff Grup · Susana Mulleras · Susanna Gascon · Sweets Bea · Tallers Girona · Tattoo Asmodeo · Tavil · Tecno Spuma · Tegust · Teya Casteys · Tomàs Massaguer · Tomàs Teixidor · Torrons Vicens · Tottex Uniformes · Transgourmet Ibérica · Treballs Ferro i Inox · Trias · Umamanita · Vic Sports Afers · Vicenta Mitjà · Viktoriia Ivanelo · Voluntaris de La Cellera de Ter · Voluntaris i voluntàries del COMG · Wavecontrol · Whirpool · World Wide Ice Professionals · Xarxa Solidària de Torroella de Montgrí · Xavier Gimeno · Xavier Ramos · Xavier Tarrés · Xènia Fernández · Xènia Saubich Mir · Xocolata Torras · Xocolates Gluki · Ylenia Castro · Yogi Tea

Gràcies!

VULL FER UNA DONACIÓ

Salut/ Trueta
Hospital de Girona

www.hospitaltrueta.cat